

# CUEVA DE SALAMANCA

TORRE DE VILLENA  
ANTIGUA MURALLA



## CUEVA DE SALAMANCA TORRE DE VILLENA. ANTIGUA MURALLA

Los restos de la antigua iglesia de San Cebrián, cuya cabecera se integraba en los elementos defensivos de la Cerca Vieja, la primitiva muralla medieval construida a inicios del siglo XIII, son el punto en el que se sitúa el mito de la Cueva de Salamanca.

Según la leyenda, el Diablo impartía sus clases de ciencias ocultas en la cripta de dicha iglesia, y esta tradición fue recogida por diversos escritores, entre los que destaca Miguel de Cervantes en su entremés La Cueva de Salamanca. Este mito pasó a América, donde hay zonas en la que aún se conoce como salamancas a algunas cuevas naturales.

En este espacio se sitúa también la Torre del Marqués de Villena, fortificación nobiliaria del siglo XV, que formaba parte de la muralla. Cuenta la leyenda que este noble fue uno de los alumnos del Diablo, y que, huyendo del mismo, acabó perdiendo su sombra.





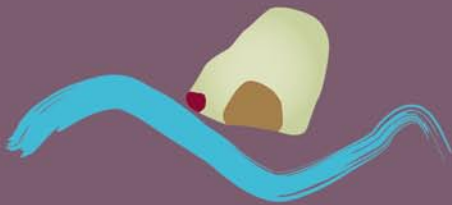

## SALMANTICA SEDES ANTIQUA CASTRORUM

CENTRO DE INTERPRETACIÓN  
DE LAS MURALLAS SALMANTINAS



## CENTRO DE INTERPRETACIÓN DE LAS MURALLAS SALMANTINAS

Las excavaciones arqueológicas en la Cuesta de Carvajal han descubierto parte del magnífico sistema defensivo de la ciudad de *Helmantiké*, fechada en la Segunda Edad del Hierro.

En el centro de interpretación se puede apreciar un tramo de esta robusta muralla que en algunos puntos llega a alcanzar los siete metros de anchura, y que fue la que contempló el general cartaginés Aníbal en el verano del año 220 antes de Cristo, cuando sitió y tomó la ciudad con la ayuda de cuarenta elefantes.

Levantada en mampostería de arenisca trabada con tierra y pizarra, la muralla se acompañaba de un profundo foso excavado directamente en la roca y del que, desgraciadamente, se conservan pocos restos, ya que estas defensas prerromanas fueron destruidas en su mayor parte al construirse la muralla medieval.

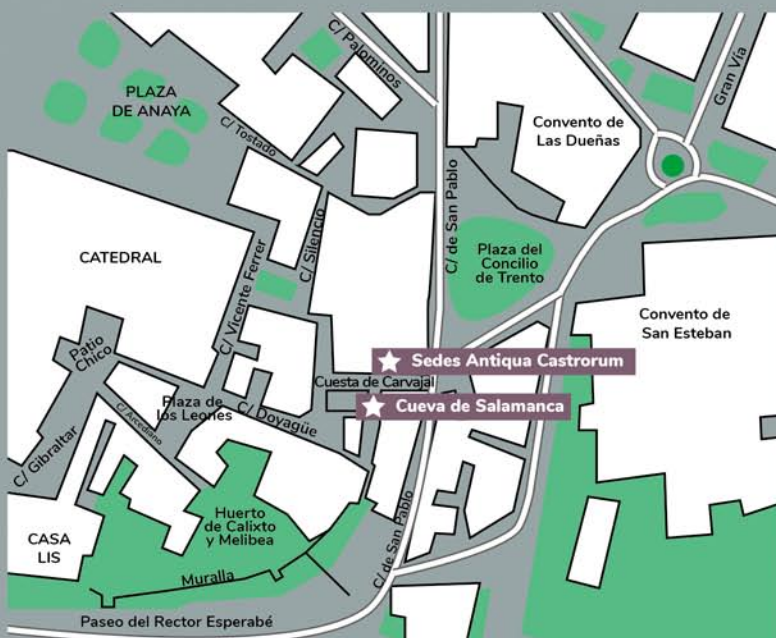

LOCALIZACIÓN  
Cuesta de Carvajal, 1

MÁS INFORMACIÓN  
Oficina de Información Turística de Salamanca  
Plaza Mayor, 32. Salamanca  
Tel: 923 218 342 / 902 302 002  
informacion@turismodesalamanca.com

[www.salamanca.es](http://www.salamanca.es)

