



SCALA COELI



SCALA COELI



Les tours ont été inventées pour être proches du ciel, l'endroit où l'on est tout simplement heureux. Mais aussi pour scruter l'horizon. Unamuno comparait déjà Salamanque à un «Bois de tours». c'est la raison pour laquelle monter au sommet des **Torres de la Clerecía** ou Tours du

Clergè est une expérience unique: c'est respirer, c'est voir le monde pour anticiper notre avenir de manière agréable. Scala Coeli est un escalier vers le ciel unique, qui nous permet de profiter d'incroyables vues sur la ville telle que nous ne l'avions jamais découverte auparavant.

Scala Coeli permet au visiteur de découvrir l'intérieur du Collège Royal de la Compagnie de Jésus. Le bâtiment qui abrite aujourd'hui l'université pontificale de Salamanque a été inauguré en 1617, sur ordre de la reine Marguerite d'Autriche et de Philippe III, comme centre de formation principal des jésuites qui étaient ensuite envoyés dans les colonies d'Amérique et les pays protestants d'Europe centrale. Aujourd'hui, il s'agit d'une splendide manifestation du baroque. Citons notamment son Noble Escalier et surtout son magnifique Patio baroque entouré d'un cloître de deux étages.

SCALA
COELI





La visite comprend l'accès aux matroneums ou tribunes, dont les balcons permettent de visiter l'intérieur du clergé royal de San Marcos, un lieu privilégié pour contempler le maître-autel et son magnifique retable baroque. Cet espace est divisé en trois pièces. Dans la première, sous le titre « Le début et la fin », le visiteur pourra contempler des portraits de Marguerite d'Autriche et de Philippe III, ainsi que de la documentation sur la fondation du Collège royal de la Compagnie de Jésus. La deuxième salle est consacrée à la construction du bâtiment, tandis que la troisième est dédiée à la « nouvelle renaissance ». La visite se poursuit par l'escalier qui mène aux deux tours de l'église. La montée par l'escalier du clocher, qui a été entièrement restauré, est agrémentée par une intervention de son et lumière. Le passage entre les deux tours, depuis les hauteurs, offre une vision unique de Salamanque : des vues spectaculaires sur le centre historique de cette ville patrimoniale.



Montée à la Tour du Clergè



- 1 ENTRÉE. RÉCEPTION ET VENTE D'ENTRÉES
- 2 PATIO DES ÉTUDES
- 3 ESCALIER
- 4 MATRONEUM
- 5 BALCON SUR CROISÉE DU TRANSEPT ET RETABLE
- 6 ESCALIER DU CARILLONNEUR
- 7 NIVEAU DE BALCONS. SILHOUETTE DE LA VILLE
- 8 GALERIE SUPÉRIEURE DE LA VILLE
- 9 GALERIE SOUS LE CLOCHER

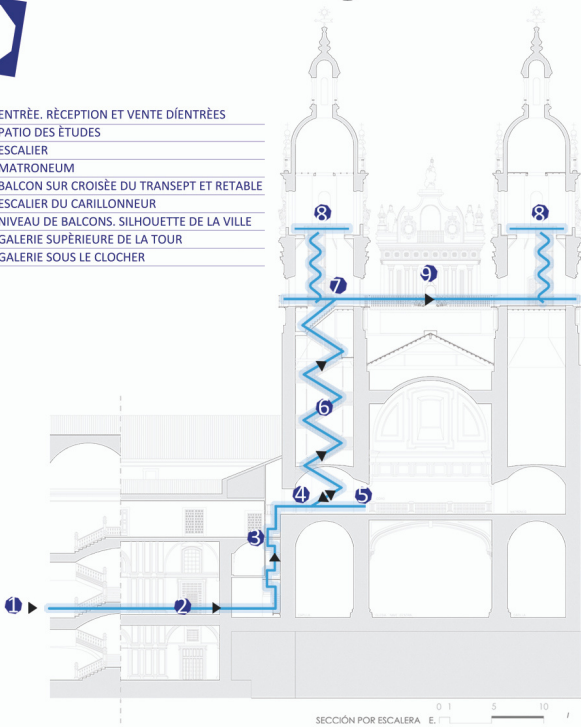

SCALA COELI

PRIX: Entrée individuelle: 3,75 €

Entrée de grupe: 3,25€

SCALA COELI/VITA IGNATII

PRIX: Entrée individuelle pour les deux visites: 6 €

Entrée de groupes pour les deux visites: 5€

Réservations: <https://salamancaymas.es/>

HORAIRE: Décembre, janvier et février : de 10h à 18h

De mars à novembre : de 10h à 20h

*Pendant la plus grande partie de l'année, des visites guidées nocturnes sont proposées.



Téléphone pour réservations: +34 923 277 100

C/ COMPAÑÍA, 5. 37002. Salamanca

www.torresdelaclerecia.com info@torresdelaclerecia.com



**Ayuntamiento
de Salamanca**



**UNIVERSIDAD PONTIFICIA
DE SALAMANCA**